

BOLETIM DO ESCRITÓRIO DE MÉTRICAS

da Escola de Enfermagem da USP

Número 2, Abril de 2025



Todos os dados de publicação apresentados referem-se ao período de 2019 a 2024

Métricas gerais de PUBLICAÇÃO



Número total de VISUALIZAÇÕES no Scopus **22.938**

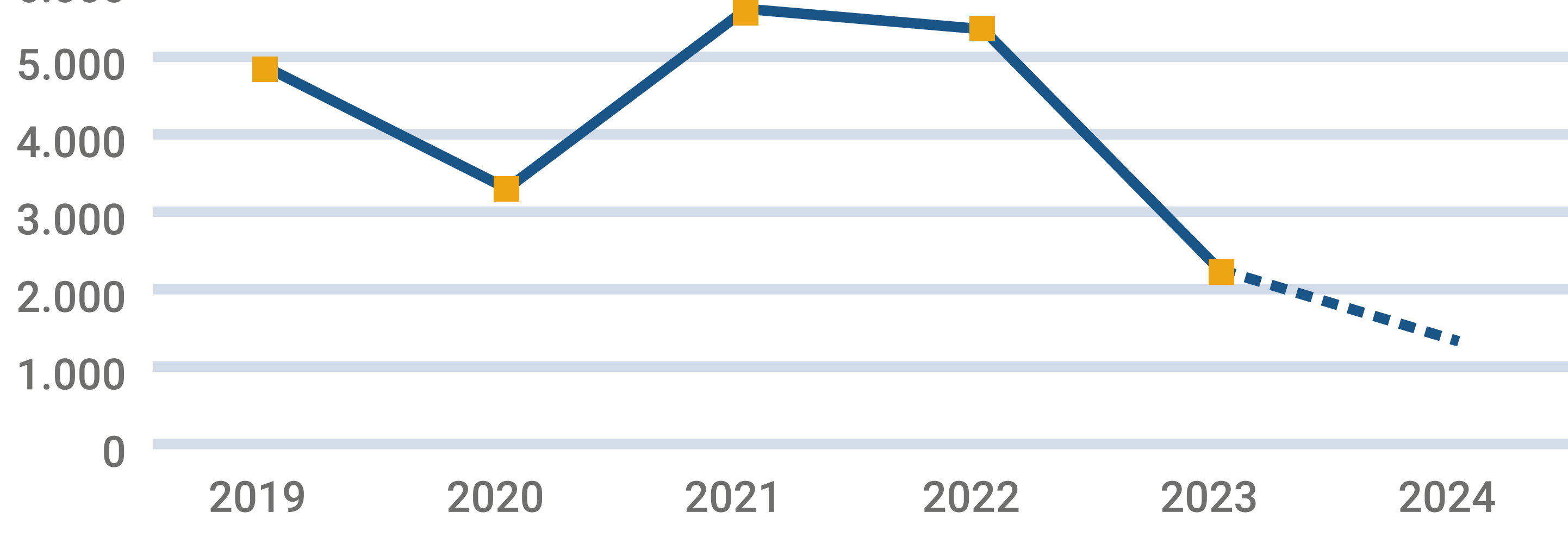

Métrica	%	Nº de publicações	Nº de citações	Citações por publicação	FWCI
Colaboração internacional	32,0%	275	2.426	8,8	1,00
Apenas colaboração nacional	42,8%	368	1.740	4,7	0,62
Apenas colaboração institucional	24,5%	210	668	3,2	0,43
Autoria única (sem colaboração)	0,7%	6	4	0,7	0,55

O Impacto das COLABORAÇÕES INTERNACIONAIS

H ÍNDICE-h dos docentes EEUSP

Em novembro de 2024, a EEUSP contava com a seguinte distribuição de docentes em diferentes faixas de índice-h:

- **1 a 5:** 9 docentes
- **6 a 10:** 19 docentes
- **11 a 15:** 22 docentes
- **16 a 20:** 8 docentes
- **> 20:** 3 docentes

O Serviço de Biblioteca e Documentação da EEUSP realiza rotineiramente as verificações do índice-h nas duas principais bases de dados internacionais: Web of Science (JCR) e Scopus (SJR). Este procedimento visa garantir a qualidade e a atualização das informações sobre a produção científica dos docentes da unidade.

21 CONVÊNIOS INTERNACIONAIS vigentes em março de 2025

- The University of Adelaide (JBI Brasil)
- The University of North Carolina at Chapel Hill
- Escola Superior de Enfermagem do Porto
- Escola Superior de Enfermagem de Lisboa
- University of Florida
- Universidad Nacional de Colombia, Facultad de Enfermería

- Johns Hopkins School of Nursing
- University of Michigan
- CIDNUR-ESEL
- FHG - Zentrum für Gesundheitsberufe Tirol GMBH
- Faculdade de Farmácia da Universidade do Porto
- Universidad Privada Franz Tamayo - Unifranz
- Faculdade de Ciências da Saúde e Enfermagem da Universidade Católica Portuguesa
- University of Nebraska Lincoln
- Universidad Industrial de Santander
- Grupo Tordesilhas
- Programa de Formação em Recursos Humanos em Saúde Brasil - Angola

VISITANTES INTERNACIONAIS em 2024

Professores visitantes - total: 12

- Estados Unidos: 4
- Espanha: 3
- Angola: 2
- Bélgica: 1
- Colômbia: 1
- Itália: 1

Visitantes diversos

- Delegação da Univ. Franz Tamayo – Bolívia
- Consultoria técnica de representante do Ministério da Saúde de Angola
- Professor da Yale School of Nursing (visita à EE)



Professores da EE em viagens ao exterior | 46 afastamentos temporários em 2024 (motivos diversos)

43 PROJETOS DE PESQUISA vigentes de 2024 até o momento, somando financiamento de R\$5.354.131,52

- FAPESP:** 5 projetos (3 auxílios regulares; 2 PPPP) - Total financiado: R\$910.297,52
- CNPq:** 15 projetos (13 projetos universais; 1 projeto DANT; 1 Estudos Transdisciplinares em Saúde Coletiva) - Total financiado: R\$1.732.729,00
- PRPI - Apoio a novos docentes:** 21 - Total financiado: R\$1.050.000,00
- PRPI - Iniciativas de Ciência Cidadã:** 1 - Total financiado: R\$47.500,00
- Organização Pan-Americana da Saúde:** 1 - Total financiado: R\$966.547,90



148 EVENTOS REALIZADOS na EEUSP em 2024

41 Aulas abertas; 16 Oficinas; 9 Palestras; 9 Exposições; 9 Simpósios; 6 Workshops; 6 Encontros; 5 Atividades culturais; 4 Rodas de conversa; 3 Seminários; 3 Reuniões Públicas; 2 Campanhas; 2 Webinars; 1 Curso; 32 outras categorias de eventos.

8 AÇÕES DE CURRICULARIZAÇÃO DA EXTENSÃO na EEUSP em 2024

- AEX-EE-00011.01:** De volta à Escola - Eu na USP
- AEX-EE-00009.01:** Evento cultural para promoção da saúde física e mental de idosos na Atenção Primária à Saúde
- AEX-EE-00013.01:** Fala + (LGBTQ)APN
- AEX-EE-00012.01:** Mapa de Pressão Arterial e Glicemia Capilar
- AEX-EE-00003.01:** Papo Enxuto
- AEX-EE-00008.01:** Seminário 21 dias de ativismo do fim da violência contra as mulheres: quais os avanços pelos direitos das mulheres?
- AEX-EE-00005.01:** Vacinação contra a Influenza 2024
- AEX-EE-00007.01:** Ambulatório de tratamento conservador de Prolapsos de Órgão Pélvicos

Dados da GRADUAÇÃO

80 Ingressantes em 2024

59 Fuvest | 10 Provaão | 11 ENEM USP

40 Ingressaram por meio de políticas afirmativas

EP-L1: 21 | EP-L2: 3 | EP-L3: 1 | PPI: 15*

63 Concluintes no tempo regular

* EP-L1: Escola Pública – vagas destinadas aos candidatos com renda familiar bruta per capita igual ou inferior a 1,5 salário mínimo que tenham cursado integralmente o Ensino Médio em escolas públicas brasileiras; EP-L3: Escola Pública – vagas destinadas aos candidatos que, independentemente da renda, tenham cursado integralmente o Ensino Médio em escolas públicas brasileiras; PPI-L2: Pretos, Pardos e Indígenas – vagas destinadas aos candidatos autodeclarados pretos, pardos ou indígenas com renda familiar bruta per capita igual ou inferior a 1,5 salário mínimo, que tenham cursado integralmente o Ensino Médio em escolas públicas brasileiras; PPI-L4: Pretos, Pardos e Indígenas – vagas destinadas aos candidatos autodeclarados pretos, pardos ou indígenas que, independentemente da renda, tenham cursado integralmente o Ensino Médio em escolas públicas brasileiras).

Dados da PÓS-GRADUAÇÃO

Programa	Mestrados ativos em 2024	Doutorados ativos em 2024	Mestrados titulados em 2024	Doutorados titulados em 2024
PPGE	54	40	25	11
PROESA	49	51	17	9
PPGEn	31	22	11	3
MPAPS	43	-	10	-
Interunidades	-	69 (36 da EE)	-	12 (6 da EE)

Dados da INICIAÇÃO CIENTÍFICA

Ciclo 2023-2024

Com bolsa: **63**
Sem bolsa: **4**

Ciclo 2024-2025

Com bolsa: **73**
Sem bolsa: **15**

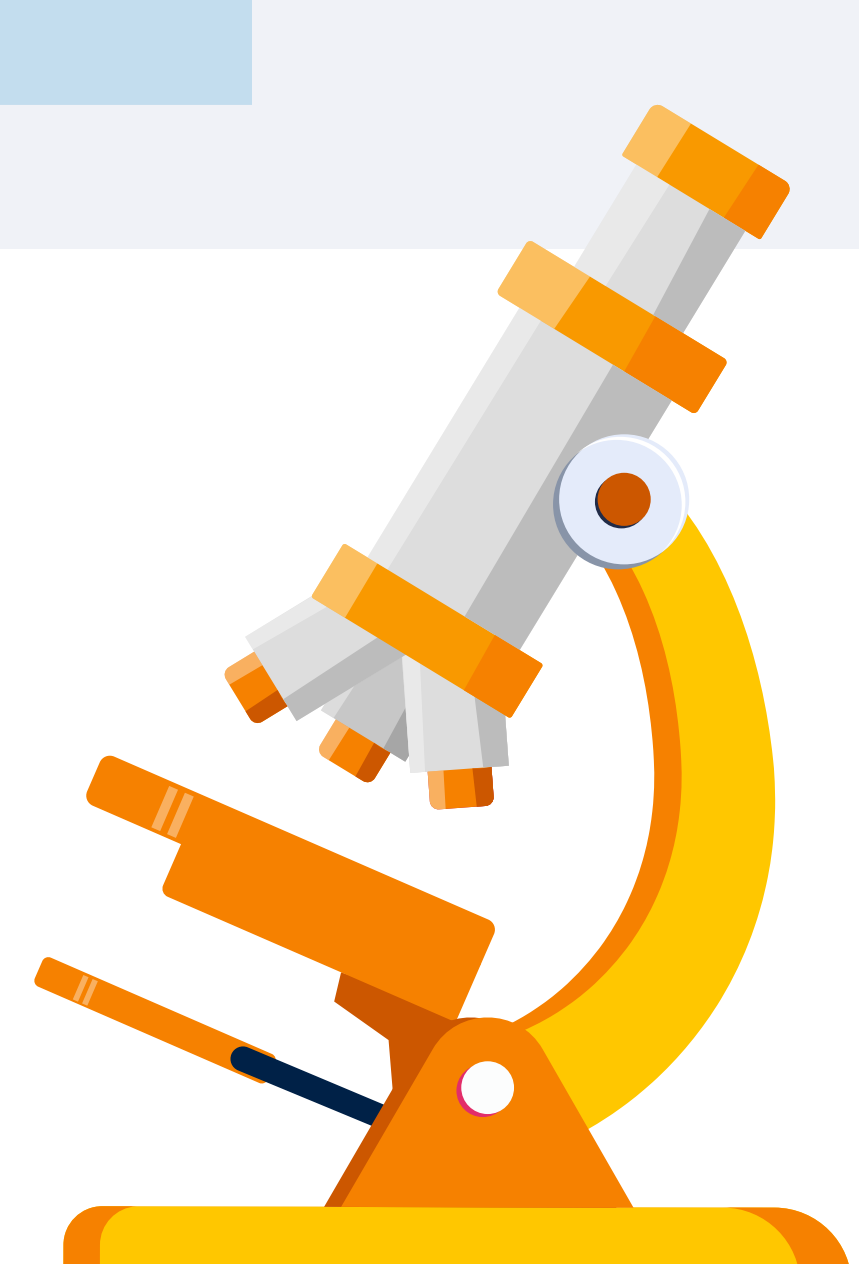

Realização: Escritório de Métricas, Comissão de Pesquisa e Inovação da EEUSP

Apoio: Seção Técnica de Informática da EEUSP (infográfico); Seções e serviços institucionais da EEUSP (dados)